

大学生创业政策明白卡

NO.01 补贴篇

NO.02 税费篇

NO.03 安居篇

NO.04 基金篇

NO.05 贷款篇

NO.06 孵化篇

NO.07 导师篇

NO.08 培训篇

NO.09 赛事典型篇

NO.10 平台篇



扫码进入大学生创业专区

NO.07 · 明白卡

导师篇

创业导师服务指南

500名 省级导师团

30名 企业家核心

1,500万 年度财政



导师能提供什么

- **政策咨询**：政策解读与申请建议，帮你少走弯路
- **技术指导**：梳理创新点，参与项目全流程论证
- **资源对接**：嫁接合作伙伴，提供市场分析、融资策略
- **投融资支持**：对接投资机构、政府基金；鼓励领投/跟投
- **典型推荐**：推荐优秀项目进入创业项目库

创业指导工作室

- 申报：面积≥500㎡、≥5个团队、≥10名导师
- 省财政每年**1,500万**，每工作室最高**50万元**
- 导师推荐项目可**免担保、直通基金**快速通道

如何对接导师

- 1 入驻省级孵化基地，由基地匹配导师
- 2 参加“创业导师进校园”（各高校每年≥1次）
- 3 就近找“大学生创业指导工作室”预约
- 4 通过“创业在湘”平台或“湘就业”小程序预约

NO.08 · 明白卡

培训篇

免费创业培训课程体系

7类 培训课程

先垫后补 申领机制

3次 累计享受

七类创业培训课程

- **GYB (24课时)** 产生你的企业想法 · 在校生
- **SYB (56课时)** 创办你的企业 · 准备创业者
- **IYB (56课时)** 改善你的企业 · 已创业者
- **EYB (48课时)** 扩大你的企业 · 非全免费
- **网络创业 (56课时)** 电商/直播创业技能
- **模拟实训 (56课时)** 沙盘模拟经营实战
- **乡村领雁 (56课时)** 农村创业 · 乡村振兴

高校创新创业教育政策

- **弹性学制**：允许休学创业
- **学分互认**：创业实践可折算为实习实训学分
- **毕业替代**：优秀成果可替代毕业论文申请学位
- **推免加分**：创业可作为研究生推免加分指标

报名渠道

- 1 “湘就业”微信小程序 → 培训报名
- 2 高校就业创业指导中心统一组织报名
- 3 直接联系当地定点创业培训机构
- 4 当地公共就业服务机构窗口报名



NO.09 · 明白卡

赛事典型篇

创业大赛 · 省级典型选树

直通 基金尽调

10万元 典型资助

每年10名 省级典型



参赛核心权益

- 01 奖金激励：官方奖金+高校按≥1:1比例配套
- 02 快速通道：获奖项目直通创业投资基金尽调
- 03 免担保贷款：市州级及以上获奖项目免反担保
- 04 资源对接：直接对话投资人、企业家、省级导师
- 05 入库跟踪：纳入大学生创业项目库，持续服务

重点赛事

- ★ **“金种子”大赛**：湖南省重点，获奖直通基金尽调
- 中国国际大学生创新（原“互联网+”）：最高规格
- “挑战杯”：全国高影响力，硬科技尤为适合
- 全国大学生职业规划大赛：教育部主办

省级典型权益

- 芙蓉计划：纳入省级青年人才项目，**资助10万元**
- 省五一劳动奖章、省青年五四奖章评选优先
- 推荐担任各级人大代表、政协委员
- 省自然科学基金、高新技术企业认定重点支持

NO.10 · 明白卡

平台篇

创业服务平台与全渠道入口

7×24h 线上服务

12333 人社热线

一件事 集成办理

核心线上平台

- **“湘就业”小程序**：补贴申请/培训报名/担保贷款/政策查询
- **“湘易办”专区**：创业“一件事”集成办理/青年驿站申请
- **金芙蓉基金平台**：基金项目申报/进度查询/赛事报名
- **“创业在湘”平台**：孵化载体地图/导师预约/政策汇总
- **湖南人社网上大厅**：各类人社业务/《就业创业证》申领
- **科研仪器共享平台**：科研设备预约/使用费50%补助

三大服务热线

- **12333** 人力资源社会保障热线（政策咨询/业务办理）
- **12366** 税务服务热线（大学生创业专线）
- **12345** 政务服务热线（综合咨询投诉）

线下服务窗口

- 高校：就业创业指导中心/创新创业学院/校内孵化基地
- 人社部门：公共就业服务机构（全市州/县市区覆盖）
- 政务服务中心：“一件事一次办”综合窗口
- 孵化基地大厅：综合服务窗口/政策咨询/补贴代办



湖南省支持大学生创业工作协调机制办公室

大学生创业政策明白卡

十张卡 读懂湖南创业政策

湖南省 · 2024—2029



双肩包AI小程序



≥1万 补贴金额	2年内 离校年限	1年+ 经营要求
-------------	-------------	-------------



- 适用对象**
- 离校**2年内**高校毕业生（核心对象）
 - 在省内首次创办小微企业或从事个体经营
 - 所创企业自登记注册起正常运营**1年以上**

- 可叠加补贴**
- 房租补贴:** 自主创业可申请，各州市标准不同
 - 社保补贴:** 吸纳就业满6个月后可申请
 - 创业培训补贴:** 参加GYB/SYB并取得证后申请
 - 竞赛启动金:** 国家级、省级赛事获奖团队可申请
 - 稳岗补贴:** 招用毕业生缴社保满3个月，**1500元/人**

- 申请流程**
- 登录“湘就业”小程序或湖南人社网上服务大厅
 - 选择“一次性创业补贴”申请入口，填写信息
 - 上传材料，等待审核（一般**15个工作日内**）
 - 审核通过后补贴直接发放至绑定账户

24,000元 湖南年减免	3年 连续享受	2027年底 政策到期
------------------	------------	----------------

- 核心优惠：湖南省标准**
- 毕业年度内持《就业创业证》从事个体经营
 - 每年减免限额**24,000元**（全国20,000元，湖南上浮）
 - 按增值税→城建税→教育费附加→个税顺序扣减
 - 连续享受**3年**，执行至2027年12月31日
- 其他常用税费优惠**
- 小规模纳税人:** 月销售额≤10万元免征增值税
 - 小型微利企业:** ≤300万元所得，实际税率5%
 - 个体工商户:** ≤200万元所得，减半征个人所得税
 - 科技孵化器:** 孵化服务收入免增值税，自用房产免房产税
 - 创业投资:** 投资额70%抵扣应纳税所得额，持股满2年

- 办理步骤**
- 到人社部门申领《就业创业证》
 - 办理个体工商户工商登记注册
 - 纳税申报时自行填报享受，**无需单独审批**



≥7天 免费住宿	100家 2027年目标	35岁↓ 服务对象
-------------	-----------------	--------------

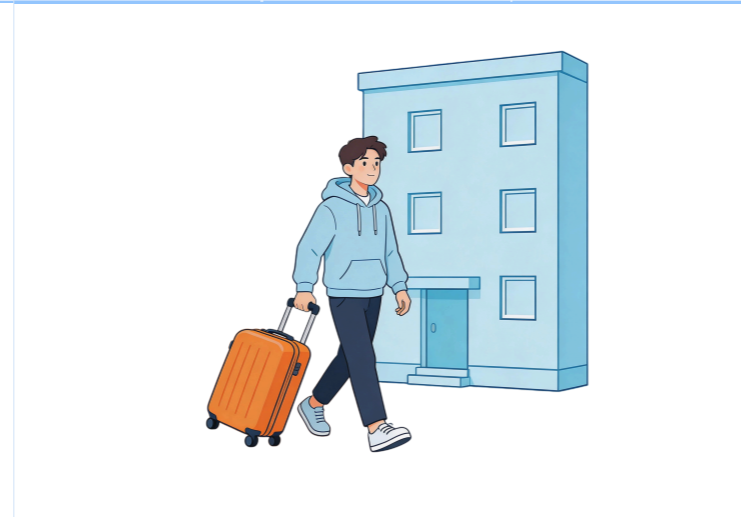

- 青年驿站服务**
- 免费住宿:** 不少于7天，各地可结合实际延长
 - 入住礼包:** 创业办事指南+孵化基地地图+招聘信息
 - 配套服务:** 岗位推介、创业指导、心理咨询、联谊活动
 - 优越位置:** 优先布局热门商圈、孵化基地等青年集聚区

- 申请流程**
- 登录“湘易办”大学生创业服务专区
 - 上传身份证、学历证明及求职/创业计划书
 - 审核通过（**24小时快审**）后凭身份证办理入住
 - 退房后可继续申请公租房或租房补贴

- 其他住房保障政策**
- 租房补贴:** 首次在湘工作毕业生可申请，具体金额由所在市州确定
 - 购房补贴:** 签3年合同并缴社保的博士、硕士、本科生可申请
 - 公积金贷款:** 连续缴存6个月即可；高层次人才1个月即可
 - 公租房:** 符合条件的创业大学生可申请，低于市场租金

5亿元 首期规模	≤100万 企业最高投资	1.5个月 全程审批
-------------	-----------------	---------------

- 谁可以申请**
- 国内外在校或毕业的大专、本科、硕士、博士研究生
 - 技师学院在校或毕业生
 - 创业地或注册地在湖南省内（含来湘省外、境外大学生）
 - 尚未设立实体的创业团队可申请（≤**50万元**）

- 投资条件与规模**
- 团队项目:** 最高**50万元**，须1年内成立实体企业
 - 企业项目:** 单次最高**100万元**，可追加投资
 - 支持阶段:** 种子期、初创期，优先支持硬科技项目
 - 回购机制:** 3年内原价回购；3~7年按成本+LPR利率
 - 政府让利:** 省级财政收益最高**100%**让渡给社会资本

- 快速通道（直达尽调）**
- “金种子”大赛、“挑战杯”等重点赛事获奖项目
 - 高校或省级创业导师书面推荐项目
 - 省级大学生创业孵化基地书面推荐项目
 - 湖南股交所大学生创新创业专板挂牌企业



≤30万 担保贷款个人	★≤50万 专属贷款个人	★≤500万 专属贷款企业
----------------	-----------------	------------------

两大产品对比

对比项	担保贷款	★专属贷款
个人上限	30万元	50万元
企业上限	合伙≤400万	小微≤500万
财政贴息	利率50%	50%，最长3年
利率上限	市场利率	≤LPR+100bp
风险分担	政银8:2	省/担/银40/40/20

- 5种免反担保情形**
- 申请10万元以下个人创业担保贷款
 - 省级创业孵化基地在孵项目
 - 市州级及以上创业大赛获奖项目
 - 大学生创业项目库在库项目
 - 创业导师指导的高校毕业生创办项目

- ★专属贷款申请资格**
- 一般大学生：毕业**5年（含）**以内可申请
 - 残疾人大学生：放宽至毕业**8年（含）**以内
 - 范围：国内外在校生或毕业生（大专至博士及技师学院）



≥30% 免费场地	300家 2027年目标	60% 孵化成功率
--------------	-----------------	--------------

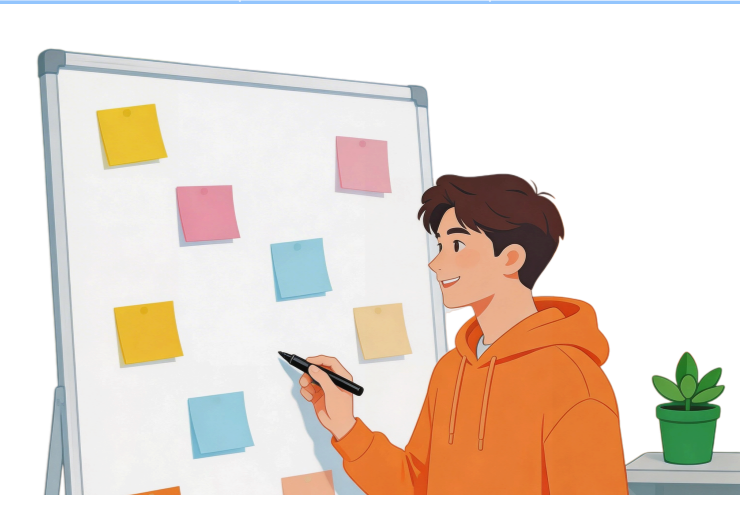

- 入驻条件**
- 在校大学生或毕业**5年内**高校毕业生创业项目
 - 主要从事新技术、新产品的研发、生产和服务
 - 入驻时企业成立时间不超过**24个月**
 - 孵化期一般不超过48个月（特殊可达60个月）

- 入驻可享受的服务**
- 免费场地:** 政府孵化器≥30%场地免费提供大学生
 - 设备补贴:** 科研仪器费**50%**后补助，最高**10万/年**
 - 一站式代办:** 工商登记、财税法务、人才招聘
 - 导师匹配:** “一对一”精准帮扶
 - 投融资对接:** 优先推荐进入基金尽调流程

- 三类孵化基地奖补**
- 空间类（40万）:** 场地、生活配套、创业活动
 - 平台类（50万）:** 试验平台、检测等专业化服务
 - 投资类（60万）:** 专利、金融、产业投融资全链条